



Aluminium-Regalleiter, fahrbar

80 mm tiefe, geriffelte Stufen, mit dauerhafter Stufen-Holmverbindung. Leiterschuhe unten.

Unteres Ende mit 2 selbstarretierenden Bremsrollen Ø 80 mm.

Laufruhiges Fahrwerk am oberen Ende.

Leiter senkrecht am Regal abstellbar.

Leiterbreite: 420 mm

Stufenabstand: 235 mm

Leiternerigung: 20°

Aluminium-Regalleiter, fahrbar						
Arbeits- höhe bis ca.	Senkr. Ein- hän- gehöhe	Aus- ladung	Stufen- anzahl	Gewicht ca.	Aluminium Best.-Nr.	€
2,80 m	1,92 m	0,78 m	6	5,0 kg	GS 41406	396,00
3,30 m	2,39 m	0,95 m	8	6,6 kg	GS 41408	424,00
3,80 m	2,86 m	1,12 m	10	7,9 kg	GS 41410	452,00
4,30 m	3,33 m	1,29 m	12	9,6 kg	GS 41412	477,00
4,80 m	3,80 m	1,46 m	14	10,5 kg	GS 41414	512,00
5,30 m	4,27 m	1,63 m	16	12,0 kg	GS 41416	546,00
5,80 m	4,74 m	1,80 m	18	14,2 kg	GS 41418	580,00



Aluminium-Regalleiter für Doppelregal, seitlich verschiebbar

Max. Gangbreite 1,60 m.

Breitenschwankungen von bis zu 2 cm werden vom Laufwerk ausgeglichen.

Bitte senkrechte Schienenhöhe, Gangbreite und Ganglänge angeben.

Leiternerigung: 22°

Aluminium-Regalleiter für Doppelregal, seitlich verschiebbar						
Arbeits- höhe bis ca.	Senkr. Ein- hän- gehöhe	Aus- ladung	Stufen- anzahl	Gewicht ca.	Aluminium Best.-Nr.	€
2,75 m	1,56 m	0,72 m	6	13,2 kg	GS 44606	515,00
3,00 m	1,80 m	0,82 m	7	14,1 kg	GS 44607	545,00
3,25 m	2,04 m	0,91 m	8	15,0 kg	GS 44608	580,00
3,50 m	2,28 m	1,01 m	9	17,3 kg	GS 44609	610,00
3,75 m	2,52 m	1,11 m	10	19,4 kg	GS 44610	640,00
4,00 m	2,76 m	1,21 m	11	20,7 kg	GS 44611	675,00
4,25 m	3,00 m	1,30 m	12	21,3 kg	GS 44612	705,00



Aluminium-Regalleiter für Doppelregal, drehbar

Max. Gangbreite 1,60 m.

Breitenschwankungen von bis zu 2 cm werden vom Laufwerk ausgeglichen.

Bitte senkrechte Schienenhöhe, Gangbreite und Ganglänge angeben.

Leiternerigung: 22°

Aluminium-Regalleiter für Doppelregal, drehbar						
Arbeits- höhe bis ca.	Senkr. Ein- hän- gehöhe	Aus- ladung	Stufen- anzahl	Gewicht ca.	Aluminium Best.-Nr.	€
3,20 m	2,69 m	1,00 m	6	16,0 kg	GS 44506	505,00
3,50 m	2,93 m	1,09 m	7	16,9 kg	GS 44507	535,00
3,80 m	3,17 m	1,17 m	8	17,8 kg	GS 44508	570,00
4,00 m	3,41 m	1,26 m	9	20,1 kg	GS 44509	600,00
4,30 m	3,65 m	1,35 m	10	22,2 kg	GS 44510	630,00
4,60 m	3,89 m	1,44 m	11	23,5 kg	GS 44511	660,00
4,90 m	4,13 m	1,53 m	12	24,1 kg	GS 44512	690,00



Aluminium-Regalleiter, einhängbar

80 mm tiefe, geriffelte Stufen, mit dauerhafter Stufen-Holmverbindung. Rutschfeste Leiterschuhe.

Oberes Ende mit jeweils 2 Auflage- und Abstellhaken Ø 36 mm.

Leiterbreite: 420 mm

Stufenabstand: 235 mm

Leiternerigung: 20°

Aluminium-Regalleiter, einhängbar						
Arbeits- höhe bis ca.	Senkr. Ein- hän- gehöhe	Aus- ladung	Stufen- anzahl	Gewicht ca.	Aluminium Best.-Nr.	€
2,80 m	1,58 m	0,58 m	6	4,3 kg	GS 41306	189,00
3,30 m	2,05 m	0,75 m	8	6,0 kg	GS 41308	217,00
3,80 m	2,52 m	0,92 m	10	7,4 kg	GS 41310	245,00
4,30 m	2,99 m	1,09 m	12	8,2 kg	GS 41312	270,00
4,80 m	3,46 m	1,26 m	14	9,6 kg	GS 41314	305,00
5,30 m	3,93 m	1,43 m	16	10,9 kg	GS 41316	339,00
5,80 m	4,40 m	1,60 m	18	11,4 kg	GS 41318	373,00



Stahlrohr (Ø 30 mm) - Anpassung an Regalbreite erfolgt bauseits. Abbildung mit Endanschlägen.

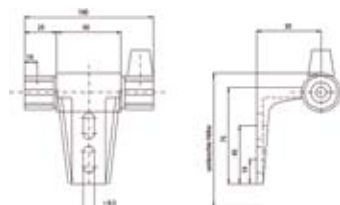

Schienenanlage für Regalleiter				
Schienenanlage	Pass. für Stecksystem	€	Pass. für Schraubsystem	
	Best.-Nr.		Best.-Nr.	
Stahlrohr, 3000 mm lang	GS 30318	33,00	GS 30318	33,00
Zwischenhalter *	GS 30310 O	10,50	GS 30310 W	10,50
Halter - Endanschlag rechts	GS 30311 O	16,50	GS 30311 W	16,50
Halter - Endanschlag links	GS 30312 O	16,50	GS 30312 W	16,50

* Je Regalstütze 1 Zwischenhalter erforderlich (außer an den Regalenden).



Tritte						
Arbeits- höhe bis ca.	Höhe Deck- brett	Untere Außen- breite	Stufen- anz. inkl. Deckbr.	Gewicht ca.	Grau / Holz Best.-Nr.	€
Tritt feststehend						
2,40 m	0,49 m	0,46 m	2	7,0 kg	GS 39002	90,00
2,60 m	0,73 m	0,50 m	3	10,5 kg	GS 39003	125,00
2,80 m	0,97 m	0,54 m	4	13,6 kg	GS 39004	172,00
Tritt mit Brems-Bockrollen						
2,40 m	0,49 m	0,46 m	2	10,2 kg	GS 39012	180,00
2,60 m	0,73 m	0,50 m	3	13,7 kg	GS 39013	215,00
2,80 m	0,97 m	0,54 m	4	16,8 kg	GS 39014	262,00

Tritte**Feststehend:**

150 mm tiefe Stufen, lasiert.

Deckbrett mit Grifföffnung.

Holme aus Stahl, grau beschichtet (RAL 7033).

Rutschfeste Leiterschuhe.

Mit Brems-Bockrollen:

Ausführung wie oben, zusätzlich mit 4 Brems-Bockrollen zum Selbstanbau.

Die Rollen sind für Fahrten in Längsrichtung ausgelegt und bremsen beim Besteigen selbsttätig.



Stufen-Stehleiter mit Sicherheitsbrücke, einseitig besteigbar						
Arbeits- höhe bis ca.	Höhe Brücke ca.	Untere Außen- breite	Stufen- anz. inkl. Brücke	Gewicht ca.	Grau / Holz Best.-Nr.	€
2,70 m	0,71 m	0,45 m	3	15,5 kg	GS 39303	231,00
2,95 m	0,95 m	0,48 m	4	16,2 kg	GS 39304	247,00
3,20 m	1,19 m	0,51 m	5	17,8 kg	GS 39305	273,00
3,45 m	1,42 m	0,54 m	6	22,2 kg	GS 39306	299,00
3,70 m	1,66 m	0,57 m	7	24,3 kg	GS 39307	326,00
2 Haltegriffe zum bequemen Anheben (Selbstanbau)					GS 39925	39,00

Stufen-Stehleiter mit Sicherheitsbrücke, einseitig besteigbar

80 mm tiefe, geriffelte Holzstufen, lasiert.

Sicherheitsbrücke mehrfach verleimt.

Holme aus Stahlrechteckrohr, grau beschichtet (RAL 7033).

Rutschfeste Leiterschuhe.

Spannverbindung durch Perlongurte.

Komplett mit 4 Brems-Bockrollen, sowie 2 Klappstreben zum Selbstanbau.

Die Rollen sind für Fahrten in Längsrichtung ausgelegt.

Vordere Rollen bremsen beim Besteigen selbsttätig.



Stufen-Stehleiter mit Sicherheitsbrücke, beidseitig besteigbar						
Arbeits- höhe bis ca.	Höhe Brücke ca.	Untere Außen- breite	Stufen- anz. inkl. Brücke	Gewicht ca.	Grau / Holz Best.-Nr.	€
2,70 m	0,71 m	0,45 m	3	14,8 kg	GS 39406	279,00
2,95 m	0,95 m	0,48 m	4	16,8 kg	GS 39408	305,00
3,20 m	1,19 m	0,51 m	5	19,9 kg	GS 39410	324,00
3,40 m	1,42 m	0,54 m	6	22,7 kg	GS 39412	352,00
3,70 m	1,66 m	0,57 m	7	25,9 kg	GS 39414	376,00
2 Haltegriffe zum bequemen Anheben (Selbstanbau)					GS 39925	39,00

Stufen-Stehleiter mit Sicherheitsbrücke, beidseitig besteigbar

80 mm tiefe, geriffelte Holzstufen, lasiert.

Sicherheitsbrücke mehrfach verleimt.

Holme aus Stahlrechteckrohr, grau beschichtet (RAL 7033).

Rutschfeste Leiterschuhe.

Spannverbindung durch Perlongurte.

Komplett mit 4 Brems-Bockrollen, sowie 2 Klappstreben zum Selbstanbau.

Die Rollen sind für Fahrten in Längsrichtung ausgelegt.

Vordere Rollen bremsen beim Besteigen selbsttätig.





ALUMINIUM-STEHLLEITER, einseitig besteigbar

80 mm tiefe, geriffelte Stufen mit dauerhafter Stufen-Holmverbindung.

Rutschsichere nivello®-Leiterschuhe und ergo-pad® Griffzone mit Klemmmechanismus. ergo-pad® ist am optimalen Tragepunkt der Leiter angebracht. Der integrierte Klemmmechanismus sichert die Holme der Leiter im zusammengeklappten Zustand.

Hohe Standsicherheit durch konische Bauweise.

Ab 7 Stufen mit hochfesten Spanngurten.

Stufenabstand 235 mm.

Leiternerigung: 20°

Aluminium-Stehleiter, einseitig besteigbar						
Arbeits- höhe bis ca.	Plattform- höhe	Untere Außen- breite	Stufen- anzahl inkl. Plattform	Gewicht ca.	Aluminium Best.-Nr.	€
2,75 m	0,69 m	0,46 m	3	5,5 kg	GS 40103	127,00
3,00 m	0,93 m	0,49 m	4	6,6 kg	GS 40104	151,00
3,25 m	1,16 m	0,52 m	5	7,7 kg	GS 40105	163,00
3,50 m	1,40 m	0,55 m	6	8,7 kg	GS 40106	192,00
3,75 m	1,63 m	0,57 m	7	9,8 kg	GS 40107	242,00
4,00 m	1,86 m	0,60 m	8	10,5 kg	GS 40108	265,00
4,25 m	2,10 m	0,63 m	9	11,9 kg	GS 40109	288,00
4,50 m	2,34 m	0,66 m	10	13,5 kg	GS 40110	321,00
5,00 m	2,80 m	0,72 m	12	15,2 kg	GS 40112	372,00
5,50 m	3,27 m	0,78 m	14	18,0 kg	GS 40114	446,00

ALUMINIUM-STEHLLEITER, mit großer Standplattform, einseitig besteigbar

80 mm tiefe, geriffelte Stufen mit dauerhafter Stufen-Holmverbindung.

Rutschsichere nivello®-Leiterschuhe und ergo-pad® Griffzone mit Klemmmechanismus. ergo-pad® ist am optimalen Tragepunkt der Leiter angebracht. Der integrierte Klemmmechanismus sichert die Holme der Leiter im zusammengeklappten Zustand.

Große Standplattform ca. 400 x 400 mm.

Ablageschale oben, ca. 350 x 240 mm, klappbar.

2 Handläufe ca. 750 mm lang, zum Selbstanbau
(ab Best.-Nr.: GS 50088 1300 mm lang).

Stufenabstand 235 mm.

Leiternerigung: 20°

Aluminium-Stehleiter, mit großer Standplattform, einseitig besteigbar						
Arbeits- höhe bis ca.	Plattform- höhe	Untere Außen- breite	Stufen- anzahl inkl. Plattform	Gewicht ca.	Aluminium Best.-Nr.	€
3,00 m	0,93 m	0,60 m	4	10,3 kg	GS 50084	287,00
3,25 m	1,17 m	0,63 m	5	11,7 kg	GS 50085	316,00
3,50 m	1,40 m	0,66 m	6	12,6 kg	GS 50086	354,00
3,75 m	1,64 m	0,69 m	7	13,9 kg	GS 50087	388,00
4,00 m	1,87 m	0,72 m	8	19,8 kg	GS 50088	402,00
4,25 m	2,11 m	0,75 m	9	17,2 kg	GS 50089	442,00
4,50 m	2,34 m	0,78 m	10	18,4 kg	GS 50090	482,00



ALUMINIUM-PODESTLEITER

Stabile Aluminium-Rechteckholme.

200 mm tiefe Stufen.

Plattformgröße 600 x 800 mm, komplett mit Geländer mit Fuß- und Knieleiste.

4 selbstarretierende Lenkrollen Ø 125 mm, in der Höhe einstellbar, davon 2 mit Feststeller.

Versand erfolgt in Bauteilen, ausführliche Anleitung liegt bei.

Gemäß BGI 637 sind ab einer Podesthöhe von 1 m beidseitige Handläufe erforderlich. Bitte Pflichtzubehör mitbestellen.

Zubehör: Handlauf am Aufstieg, wahlweise rechts oder links, pro Aufstieg
 pass. für 4-6 stufig (inkl. Plattform) Best.-Nr.: GS 50109 € 48,00
 pass. für 7-8 stufig (inkl. Plattform) Best.-Nr.: GS 50110 € 49,00

Aluminium-Podestleiter						
Arbeits- höhe bis ca.	Podest- höhe o. Geländer	Grundfläche	Stufen- anzahl inkl. Plattform	Gewicht ca.	Aluminium Best.-Nr.	€
Einseitig begehbar						
2,70 m	0,72 m	0,77 x 1,24 m	3	30,5 kg	GS 50103	655,00
3,00 m	0,96 m	0,82 x 1,41 m	4	32,5 kg	GS 50104	685,00
3,20 m	1,20 m	0,88 x 1,58 m	5	39,0 kg	GS 50105	725,00
3,50 m	1,44 m	0,94 x 1,75 m	6	42,5 kg	GS 50106	760,00
3,70 m	1,68 m	1,00 x 1,92 m	7	44,0 kg	GS 50107	795,00
3,90 m	1,92 m	1,06 x 2,09 m	8	47,0 kg	GS 50108	845,00
Beidseitig begehbar						
2,70 m	0,72 m	0,77 x 1,51 m	3	30,5 kg	GS 50203	685,00
3,00 m	0,96 m	0,82 x 1,79 m	4	33,5 kg	GS 50204	725,00
3,20 m	1,20 m	0,88 x 2,07 m	5	40,5 kg	GS 50205	800,00
3,50 m	1,44 m	0,94 x 2,35 m	6	45,5 kg	GS 50206	860,00
3,70 m	1,68 m	1,00 x 2,62 m	7	51,0 kg	GS 50207	935,00
3,90 m	1,92 m	1,06 x 2,90 m	8	56,5 kg	GS 50208	1010,00



ALUMINIUM-PODESTLEITER FAHRBAR, klappbar

Kräftige Profilholme.

80 mm tiefe, geriffelte Stufen, dauerhaft mit den Holmen verbördelt.

Geräumige Plattform 650 x 600 mm aus geriffeltem Aluminium-Belag und mit großer Ablageschale.

Beidseitiger Handlauf, dreiseitiges Plattformgeländer.

Sicherer Stand durch rutschsichere nivello®-Leiterschuhe und Quertraverse mit 2 feststellbaren Bockrollen.

Leiterbreite: 650 mm

Aluminium-Podestleiter fahrbar, klappbar						
Plattform- höhe ca.	Höhe bis einschl. Geländer	Querrohr- breite	Stufen- anzahl inkl. Plattform	Gewicht ca.	Aluminium Best.-Nr.	€
1,15 m	2,15 m	1,00	5	37,0 kg	GS 52305	1160,00
1,38 m	2,38 m	1,00	6	39,0 kg	GS 52306	1215,00
1,61 m	2,61 m	1,35	7	43,0 kg	GS 52307	1265,00
1,84 m	2,84 m	1,35	8	45,0 kg	GS 52308	1325,00
2,30 m	3,30 m	1,70	10	49,0 kg	GS 52310	1390,00
2,77 m	3,77 m	1,90	12	55,0 kg	GS 52312	1495,00
3,23 m	4,23 m	1,95	14	76,0 kg	GS 52314	1645,00





Archiv- & Büroregale

Aktenregale Stecksystem	12
Bauteile und Zubehör Stecksystem	16
Aktenregale Schraubsystem	18
Bauteile und Zubehör Schraubsystem	22
Pendelhefterregale Stecksystem	24
Pendelhefterregale Schraubsystem	28
Wandregale	33



Werkstatt- & Lagerregale

Fachbodenregale Stecksystem	36 / 44
Zusatzböden Stecksystem	42
Eck-Fachbodenregale	48
Schubladen-Einbausätze	50
Flügeltüren-Einbausätze	51
Bauteile / Zubehör Stecksystem	52
Fachbodenregale Schraubsystem	60 / 64
Zusatzböden Schraubsystem	63
Bauteile / Zubehör Schraubsystem	66
Edelstahl-Fachbodenregale	74
Fachboden-Rohrregale	76
Bauteile / Zubehör Rohrregale	80



Regal- & Bühnenanlagen

Regale mit Gesamtabdeckung	84
Zweigeschossige Regalanlagen	85
Stahlbaubühnen	88



Spezialregale

Reifenregale	92
Wannenbodenregale	96

Schlauchregale	98
Getränkekistenregale	100
Flaschenregale	101
Schüttgut-/ Gefachregale	102
Kleinteilregale	104
Kleiderstangenregale	105
Arbeitstische	106
Unterbauschubladen	107



Bereitstellregale

Schrägbodenregale	110
Bereitstellregale	112
Bereitstellregale gerade / schräg	114
Durchlaufregale	116



Schwerlastregale

Großfachregale	120
Weitspannregale	124
Bauteile für Weitspannregale	130
Palettenregale	132
Kabeltrommelregale	140
Kragarmregale	144



Lagerzubehör

Leitern	154
Regalbeschriftungen	158
Sichtlagerkästen aus Kunststoff	160
Regal-/ Lagerkästen aus Kunststoff	161
Mehrwegbehälter	163
Stapelbehälter aus Kunststoff	164
Transportgeräte	166



Estant GmbH
Am Nocken 23
58579 Schalksmühle

FON: 02355 505 871
FAX: 02355 505 845
info@estant.de

www.estant.de